

Zotero 操作說明：

官方下載網址：<https://www.zotero.org/download/>，若再安裝 Zotero Standalone 就可以在 Chrome 或 Safari 使用。

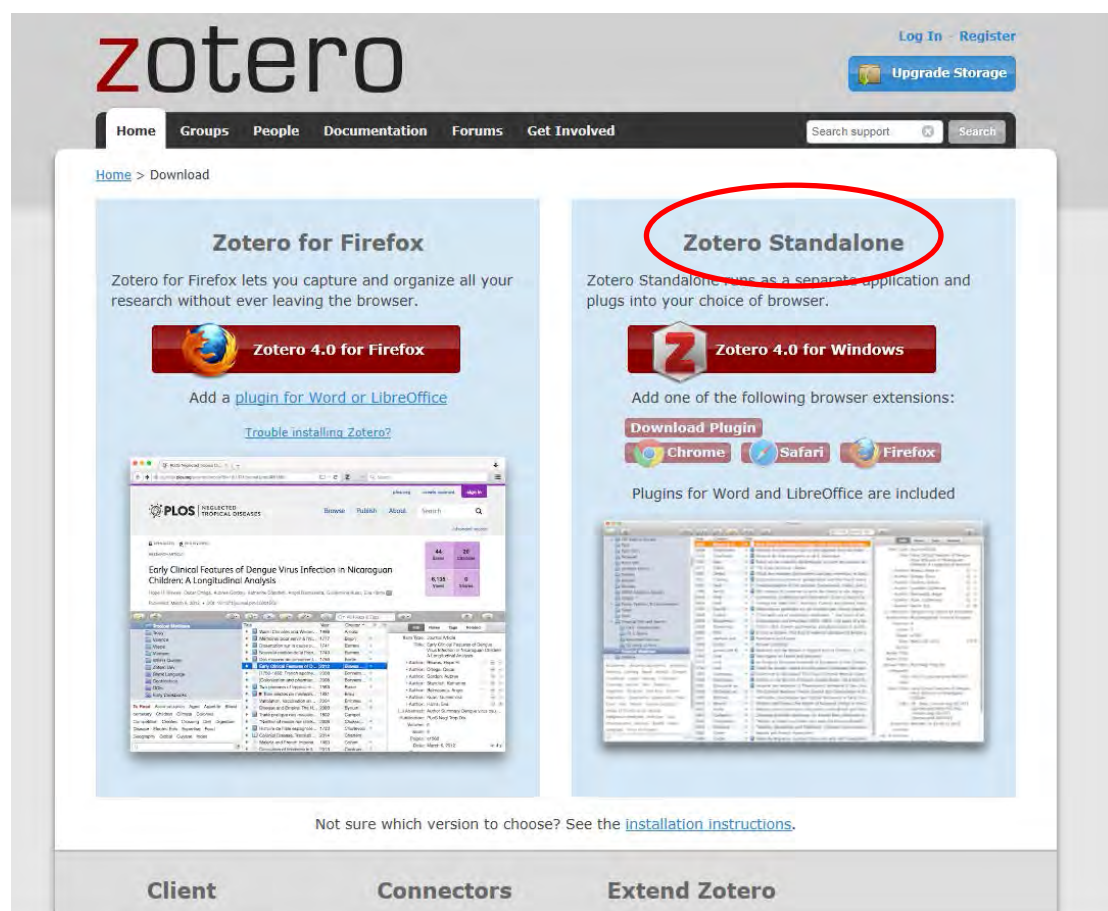

在 Firefox 安裝成功後，右上角會出現 Zotero 的快捷按鈕。

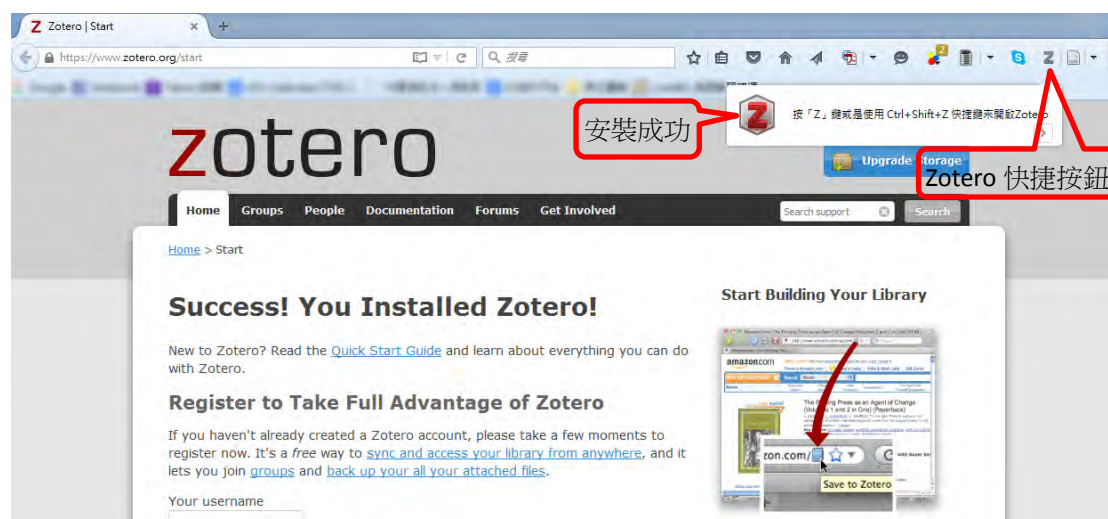

Zotero 介面說明：

建資料夾：自行設定任何資料夾，建議可依資料類型來區分。

我的文獻庫：按右鍵可以新增文獻庫(即資料夾)、匯出文獻庫等。

設定：資料匯入匯出、偏好設定、建立時序表等。

空白單：提供各類型資料的空白欄位由使用者自行建立書目資料。

查詢資料：不必開啟任何書目檢索網頁，直接以 ISBN、DOI 等進行查詢。

建立筆記：對於收集的書目資料做筆記註記，或新增獨立筆記。

夾附檔：將全文資料夾附其上。

註冊：可以自行註冊，讓書目資料儲存在伺服器之中，按下「同步」並登入之後，則將本機的資料同步至伺服器。

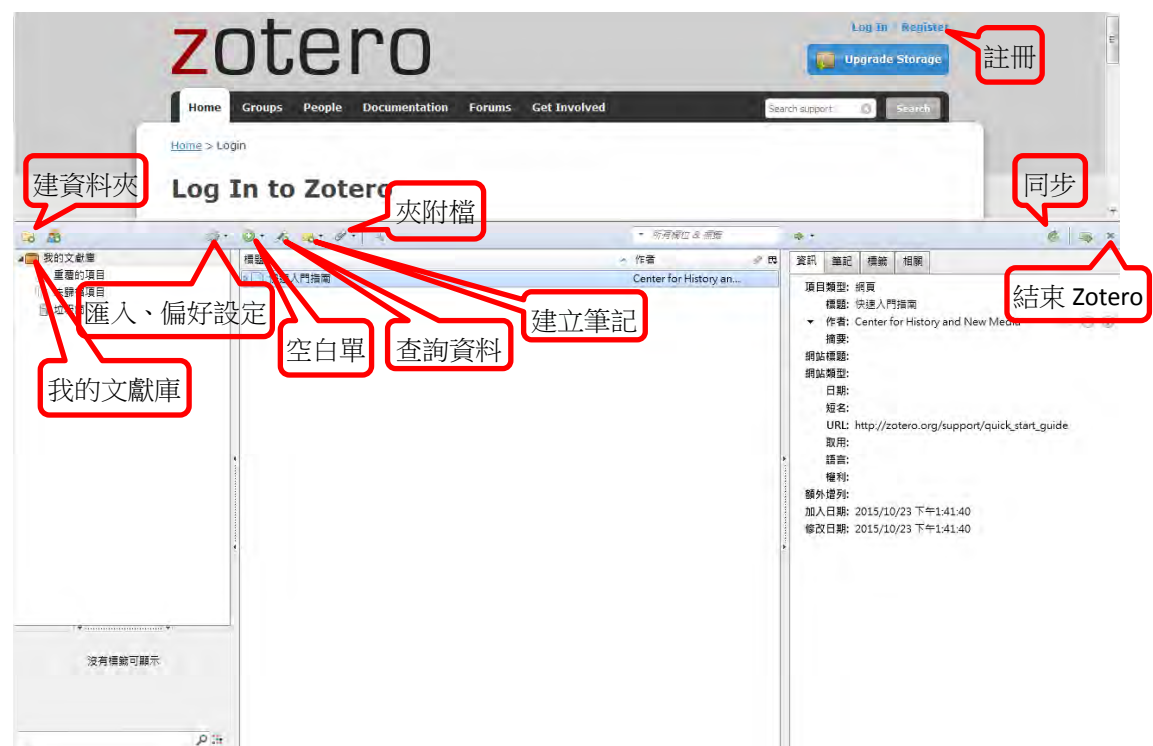

匯入書目資料至 Zotero

Zotero 可以單筆匯入，也可以批次匯入。可接受的批次匯入檔案格式為.RIS(ris)，只要電子資料庫有提供匯出資料的格式為 RIS，即可進行匯入。

一、以 CEPS 平台為例

### 1. 單筆匯入

進入該筆書目資料後，點選右上角筆記本符號，選取此出版商名稱的選項。CEPS 平台的出版商為 airtiti 華藝公司，因此選擇第一個。

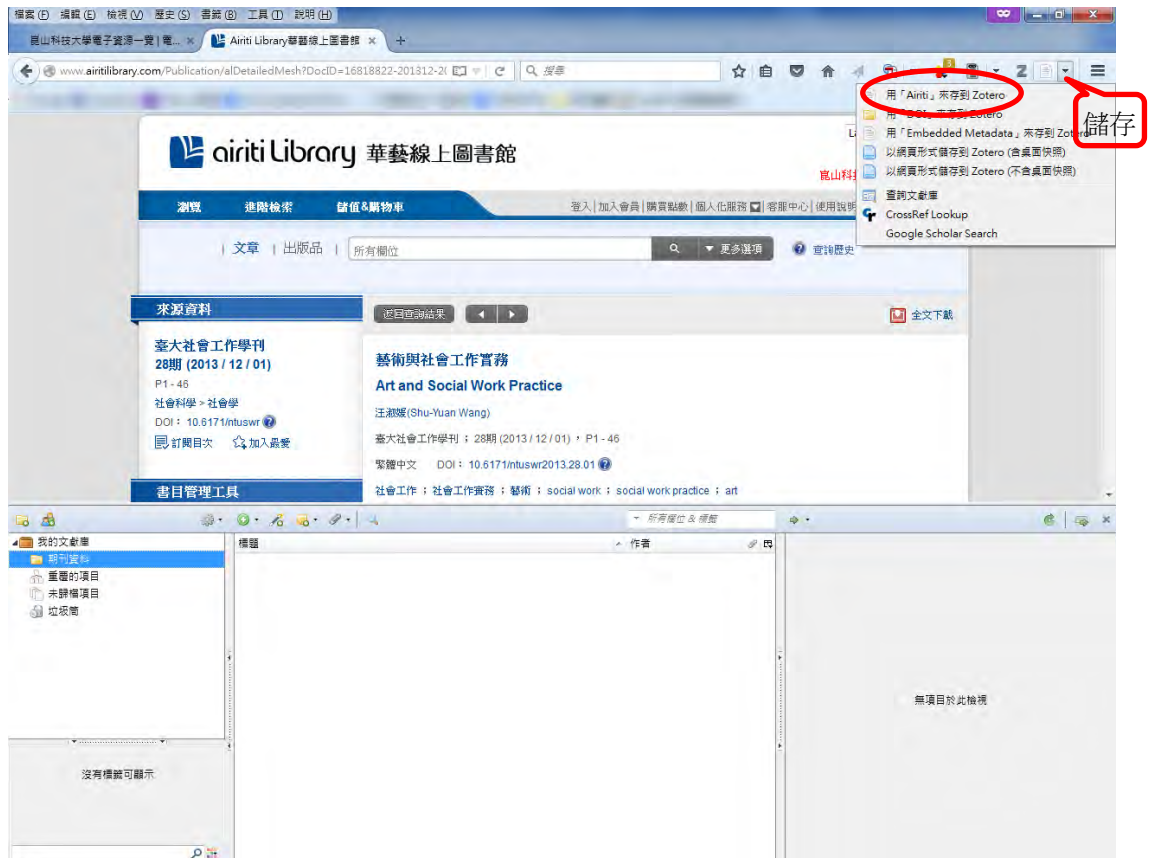

該筆書目資料進行儲存。

Annotations on the screenshot include:

- A red box labeled "書目資料" (Bibliography Information) pointing to the "項目類型" (Item Type) and "標題" (Title) fields in the metadata section.
- A red box labeled "關鍵字詞" (Keywords) pointing to the "社會工作" (Social Work), "社會工作實務" (Social Work Practice), "藝術" (Art), and "social work" entries in the sidebar's "書目管理工具" section.

可利用夾附檔將全文內容夾附其中，待日後點選該筆書目資料，全文內容可同時出現。

## 2. 批次匯入

勾選書目資料後進行書目匯出，匯出格式請選擇 RIS。

點選設定的符號，再點選匯入，開啟儲存的.RIS 檔。

- 51 專業生涯認同：影響社會工作系學生生涯選擇之相關因素  
陳金英 (Jin-Ying Chen) ; 湯詒龍 (Jyh-Lung Tang) ;  
社會政策與社會工作學刊 10卷1期 (2009/06) , 151-187  
社會工作教育 ; 專業認同 ; 生涯承諾 ; 生涯規劃 ; social work education ; career planning ; career commitment  
預覽摘要 | 參考文獻 (88) | 被引用次數 (17)
- 52 社區復原韌性與社會工作災害重建的關係  
黃松林 (Song-Lin Huang) ; 郭曉英 (Yin-Han Kuo) ; 楊秋燕 (Chiu-Yen Yang) ; 汪中華 (Chung-Hua Wang) ;

In the bottom left corner, a Zotero application window is open, showing a file explorer with a red box around the '匯入' (Import) button. The '匯入' menu is expanded, listing options such as '從剪貼簿匯入', '匯出文獻庫...', 'RTP 掃描...', '建立清單表', '偏好設定...', '回報錯誤...', '支援及說明文件', and '關於 Zotero'.

The right side of the screenshot shows the details of the selected article (entry 51), including the title '專業生涯認同：影響社會工作系學生生涯選擇之相關因素', authors, journal information, and various identifiers like DOI and ISSN.

匯入後的結果。

標題	作者
社區復原韌性與社會工作災害重建的關係	黃松林(Song-Lin Huang) ; 鄧婉儀(Yin-Han Kuang) ; 楊秋燕(Chiu-Yen Yang) ; 汪中華(Chung-Hua Wang)
專業生涯認同：影響社會工作系學生生涯選擇之相關因素	陳金英(Jin-Ying Chen) ; 湯誌龍(Jyh-Lung Tang)
藝術與社會工作實務	鍾

**RIS 檔名**

項目類型: 期刊文章  
標題: 專業生涯認同：影響社會工作系學生生涯選擇之相關因素  
作者: 陳金英(Jin-Ying Chen)  
作者: 湯誌龍(Jyh-Lung Tang)  
摘要: 本研究主要是探討社會工作系學生在學...  
出版物: 社會政策與社會工作學刊  
卷次: 10  
期號: 1  
頁: 151-187  
日期: 2006  
系列:  
系列標題:  
系列文:  
期刊簡稱: 社會政策與社會工作學刊  
語言: 繁體中文  
數位物件識別號(DOI):  
國際標準期刊號(ISSN): 1028-7337  
短名:  
URL: http://www.AiritiLibrary.com/Publicati...  
取用:  
存庫:  
文件庫中的位置:  
文獻庫目錄:  
...

## 二、以 SDOL 為例

西文資料庫對於書目管理機制較友善。在 Zotero 的偏好設定中可以事先設定是否允許自動匯入。

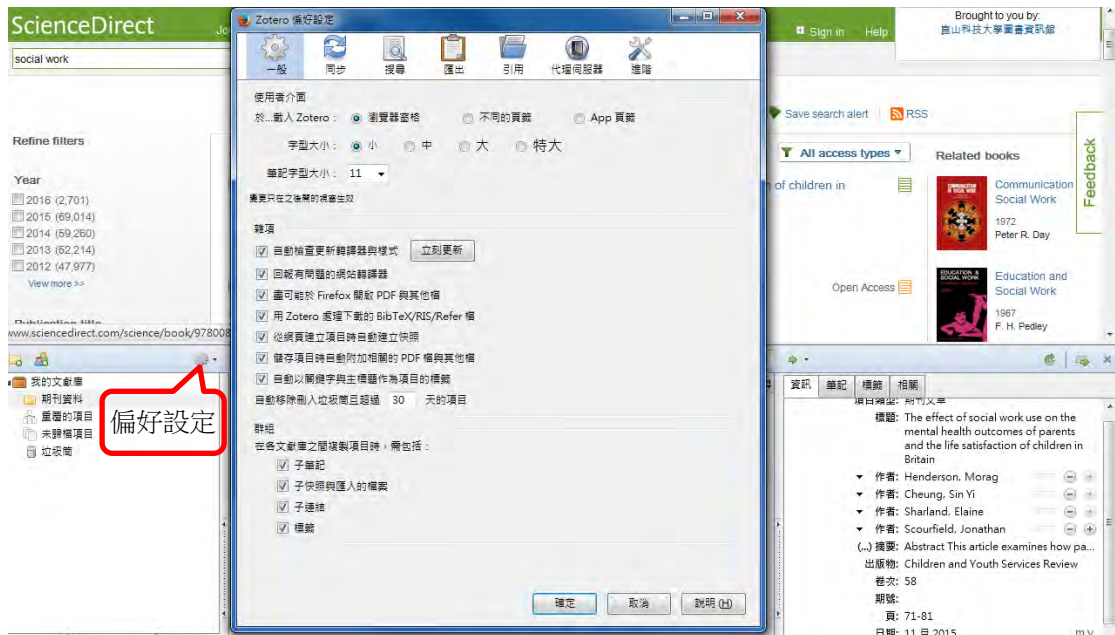

點選 Export，Export file 選擇 RIS。

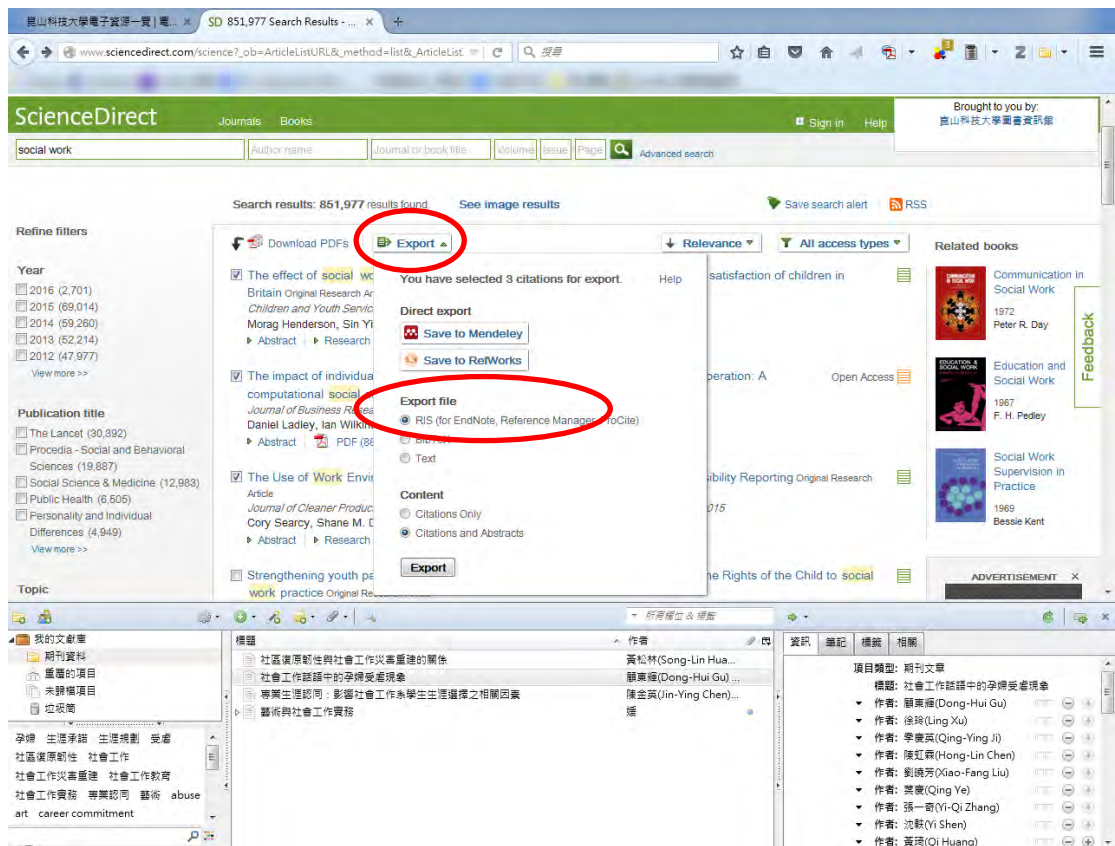

選擇完畢，再按下 Export，Zotero 會詢問是否允許自動匯入。若不想自動匯入，請到偏好設定重新設定。

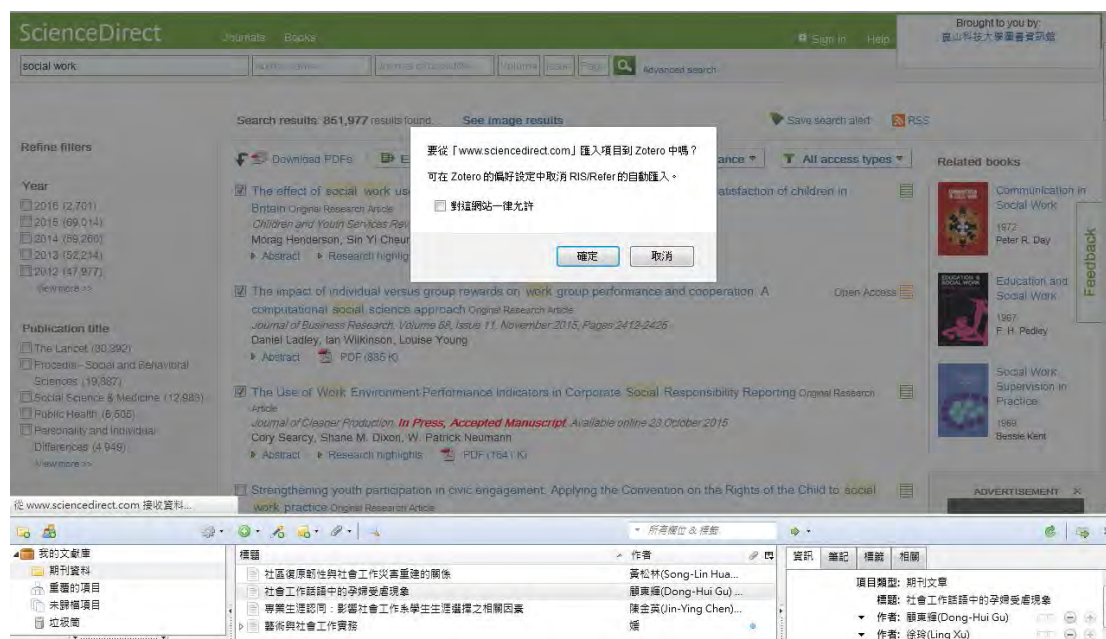

## 利用 Zotero 協助建立參考文獻

Zotero 可以建立書目清單，也可以將書目清單匯出成所需的書目格式。

1. 選取要成為參考文獻的書目資料。
2. 按右鍵出現選項。
3. 選擇「由項目建立參考文獻表」。
4. 跳出的視窗提供多種書目格式挑選。
5. 輸出方法：A. 存成 RTF 檔，請以 Word 打開；B. 存成 HTML 檔，請以瀏覽器打開；C. 複製到剪貼簿，請打開記事本貼上；D. 列印。

